

Via Marconi 10, 21052
Busto Arsizio (VA)
tel. 0331 292668
email centro.ormenuove@gmail.com

SERVIZI INTEGRATI DI PROTEZIONE E CURA PER MINORI E FAMIGLIE

ORMENUOVE



Davide Onlus

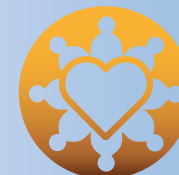

EQUIPE

Ormenuove si avvale di una équipe multidisciplinare composta da psicologi, psicoterapeuti, assistenti sociali, pedagogisti, educatori professionali, consulente legale esperto in diritto minorile e penale, neuropsichiatra e consulente medico, consulente digitale.

TEMPI

Le attività del centro sono svolte secondo una tempistica definita e concordata con gli invianti e la famiglia. Nell'arco temporale di 3-6 mesi dalla richiesta di valutazione, si formula una diagnosi, un'ipotesi prognostica e un progetto di intervento da restituire ai committenti (servizi e famiglie) e all'eventuale Autorità Giudiziaria coinvolta.



ACCESSO AL SERVIZIO

L'accesso al servizio può avvenire spontaneamente o tramite segnalazione, indicazione o accompagnamento dei servizi territoriali pubblici e privati.

Il progetto è stato selezionato da Con i Bambini nell'ambito del Fondo per il contrasto della povertà educativa minorile. Il Fondo nasce da un'intesa tra le Fondazioni di origine bancaria rappresentate da Acri, il Forum Nazionale del Terzo Settore e il Governo. Sostiene interventi finalizzati a rimuovere gli ostacoli di natura economica, sociale e culturale che impediscono la piena fruizione dei processi educativi da parte dei minori. Per attuare i programmi del Fondo, a giugno 2016 è nata l'impresa sociale Con i Bambini, organizzazione senza scopo di lucro interamente partecipata dalla Fondazione CON IL SUD. www.conibambini.org

SERVIZI INTEGRATI DI PROTEZIONE E CURA PER MINORI E FAMIGLIE

ORMENUOVE



(Dipartimento politiche della Famiglia).

"In Italia oltre 1,2 milioni di minori di età vive in condizione di povertà assoluta, un disagio che spesso si traduce in divario educativo, poiché povertà economica e povertà educativa si alimentano a vicenda"

AREE DI INTERVENTO



- **OSSERVAZIONE E VALUTAZIONE**
La valutazione clinica del minore e del suo nucleo familiare consente di formulare il progetto di intervento più idoneo.
- **CURA E RIPARAZIONE**
Ormenuove offre una varietà di servizi psicologici ed educativi, psicoterapeutici e pedagogici, rivolti al minore, ai genitori ad altri familiari e alla rete coinvolta, secondo un progetto personalizzato e diversificato.
- **PREVENZIONE**
L'attività di prevenzione all'abuso e al maltrattamento nelle scuole della città di Busto Arsizio prevede una molteplicità di interventi e proposte rivolte ad insegnanti, genitori e alunni.
- **RETE**
Ormenuove attiva le risorse della collettività, rinforzando e sostenendo le competenze educative e di cura presenti sul territorio e nella rete primaria delle famiglie stesse.



VALUTAZIONE

Il centro accoglie e valuta la famiglia in situazione di difficoltà, per costruire un efficace progetto di cura. Prende in carico l'intero nucleo familiare, che viene valutato e supportato, sia dal punto di vista psicoterapeutico che pedagogico.

Interventi:

- Valutazione di situazioni a rischio (nuclei familiari multiproblematici segnalati in carico ai servizi sociali, o che fanno richiesta di aiuto);
- Rilevazione di situazioni nascoste di maltrattamento;
- Valutazione delle competenze genitoriali dei caregivers dei minori e della loro recuperabilità;
- Approfondimento psicodiagnostico della struttura di personalità, nonché dei modelli operativi interni che guidano i comportamenti;
- Analisi degli eventi avversi che potrebbero aver ostacolato la possibilità di esercitare una genitorialità positiva, responsiva e protettiva, con conseguenze negative sullo sviluppo dei minori;
- Attivazione di interventi precoci di supporto al minore e al nucleo familiare.



PREVENZIONE

L'équipe di **Ormenuove** lavora in collaborazione con le scuole con un intento preventivo e di rilevazione precoce di casi di maltrattamento e abuso.

Azioni:

- Formazione agli insegnanti
 - "Maltrattamento e abuso all'Infanzia",
 - "Incontro con storie offese: la maternità e paternità in difficoltà e il ruolo degli operatori e insegnanti"
 - percorsi tematici
- Consulenza a docenti delle scuole secondarie;
- Incontri genitori;
- Laboratori per gli studenti delle scuole primarie e secondarie a tutela del sé e del rispetto dell'altro e in cui rafforzare il legame solidale con la scuola.

Le attività si svolgono in presenza nel rispetto delle disposizioni e dei protocolli. Si farà ricorso alla modalità online e a metodi misti qualora la situazione lo richiedesse.

CURA E RIPARAZIONE



Gli interventi di cura sono volti a ridurre il danno, nonché prevenire conseguenze nei successivi stadi di sviluppo del bambino o ragazzo che ha subito maltrattamenti o abusi. Prevedono un modello di presa in carico sistemico e integrato, basato sui principi della teoria dell'attaccamento.

Gli interventi di riparazione sono interventi terapeutici integrati, individuali e familiari, e azioni specifiche volte a incrementare la genitorialità positiva e verificarne il grado di cambiamento.

Interventi:

- Percorsi psicoeducativi per minori e adulti;
- Interventi specialistici di rinforzo delle competenze genitoriali e professionali della rete;
- Attivazione della rete sociale, affinché si possa garantire protezione e cura;
- Riparazione, rielaborazione e trasformazione dell'esperienze traumatiche, derivanti da maltrattamenti e abusi, attraverso dispositivi pedagogici e psicoterapeutici.
- Interventi di trattamento e prevenzione di crisi e abbandoni nei nuovi collocamenti (comunità, affido, adozione).

RETE

Il Centro Ormenuove lavora sinergicamente in rete con tutto il territorio, promuovendo una cultura della tutela "allargata" a coloro che si occupano di cura.

Si intende ampliare la rete attivando percorsi di lavoro con le istituzioni e altre realtà del territorio finalizzati alla stesura di protocolli operativi condivisi.

Collaborazioni:

- Area socio-sanitaria: Aziende Ospedaliere, Aziende Territoriali Sanitarie, Associazioni di medici pediatri.
- Area giuridica: Forze dell'Ordine, Tribunali, Camera Minorile.
- Area sociale: Comuni ed Enti Territoriali, Servizi Sociali, Assessorati alle politiche educative, Associazioni di Promozione Sociale e di Volontariato.
- Area scolastica: Istituti Scolastici, Comitati Genitori, Associazioni parascolastiche.

"Un territorio che si fa più tutelante diviene più attento, inclusivo e quindi anche più attraente"